Direktion in B

Blasorchester Heribert Raich auf atp / cd

# ALT UND JUNG

Polka

Vinzenz Keimel

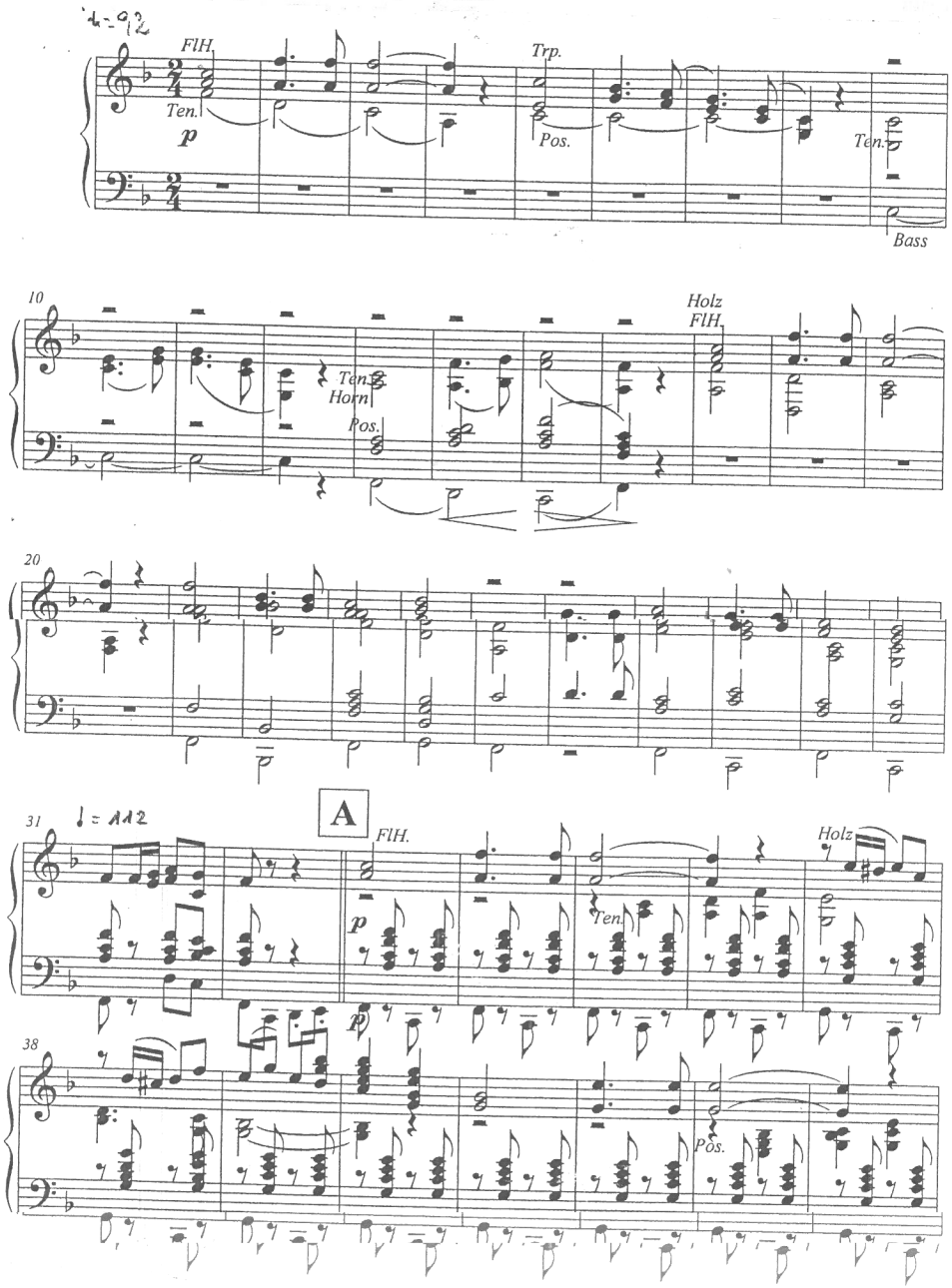


©2009 by www.adler-musikverlag.com / A-8990 Bad Aussee. Alle Rechte vorbehalten. All rights reserved. 3357

Auf Wunsch wird geliefert: ATP-Tonträger- Advent-, Hirten- u. Weihnachtsmusik, Blasmusik in div. Besetzungen, CD-Gesamtverzeichnis, Broschüren, Noten u.a. Echte Volksmusik, Kling Opernführer, Trauermusik, etc., Noten für Blasmusik in großer und kleiner Besetzung, jede Musikrichtung.



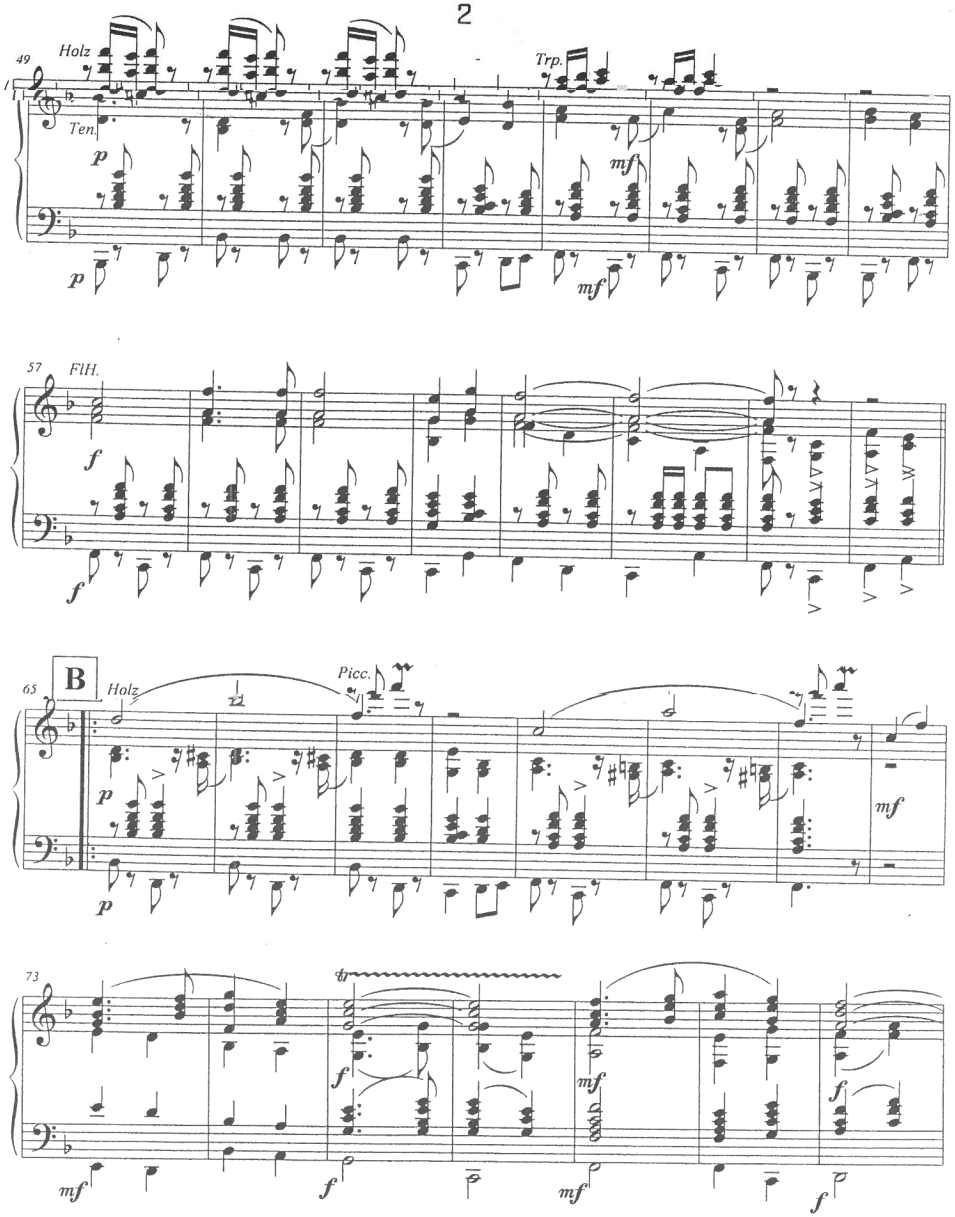


CD-380 **Planneralm:** **Bowhunter-Fanfare** (H. Raich); **Bogenschützenmarsch** (H. Raich); **Auf der Planneralm**, Polka (H. Hillbrand); **Arnikawalzer** (W. Morscher); **Musikantenfreundemarsch** (H. Elmer); **Rosarote-Browrock** f. Trp. mit Orch. (A. Hudec); **Mit neuer Kraft**, Marsch (S. Riedmann); **Planneralmländler** f. 2 Tenöre mit Orch. (H. Raich); **Pinzgauer Musikantenmarsch** (U. Zurbuchen); **Sabine-Romanze** f. Flgh. mit Orch. (S. Leitinger); **Ein Hoch der Blasmusik**, Marsch (H. Koller); **Für immer und ewig**, Polka (M. Winterhalder); **Kleinenbrolcher-Schützenmarsch** (H. Hilgers); **Concertbeguine**, f. 2 Altsax-Es mit Orch. (H. Raich); **Planner-jetgalopp** (S. Leitinger); **Tragösser Buam**, Marsch (R. Bodingbauer); **Frühschoppen**, Konzertwalzer (H. Willimayer); **3-Jäger**, Bravourgalopp f. 3 Trp. mit Orch. (A. Hudec); **Auerspera-Marsch** a. d. Jahr 1875 (F. Pr[illegible]); **Jagdhornsignale** für 2 Flügelhörner (H. Raich); **Heimfahrtpolka** (F. Heuwieser/H. Raich)

Blasorchester Heribert Raich, Hochfellner-Musi u. Harmoniabläser

80

FlH.

mf

mf

87

f

f

95

1.

2.



115

Holz

FlH.

Ten.

ff

ff

123

Trp.

Con sord.

p

p

129

Holz